

Eine Registrierung ist zwingend erforderlich bei:

- Einer Neuinstallation
- Einer Konfigurations-Erweiterung

Neuinstallation

Das Installationsprogramm fordert im Verlauf der Installation zur Eingabe der *Seriennummer* auf (steht auf dem Software-Medium)

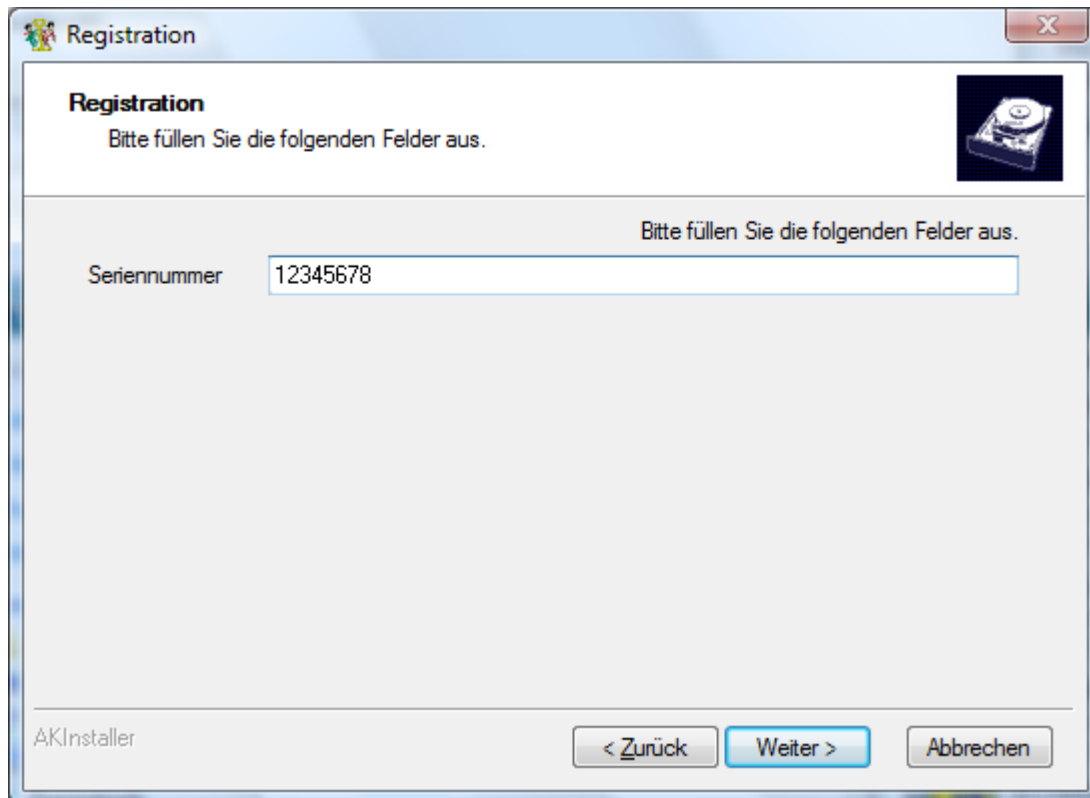

Registration

Registration
Bitte füllen Sie die folgenden Felder aus.

Seriennummer

AKInstaller

< Zurück Weiter > Abbrechen

Ohne Angabe einer Seriennummer oder Eingabe eines falschen Schlüssels (im folgenden Dialog) lässt sich die Installation **nicht** fortführen.

Mit *Weiter* erscheint folgender Dialog

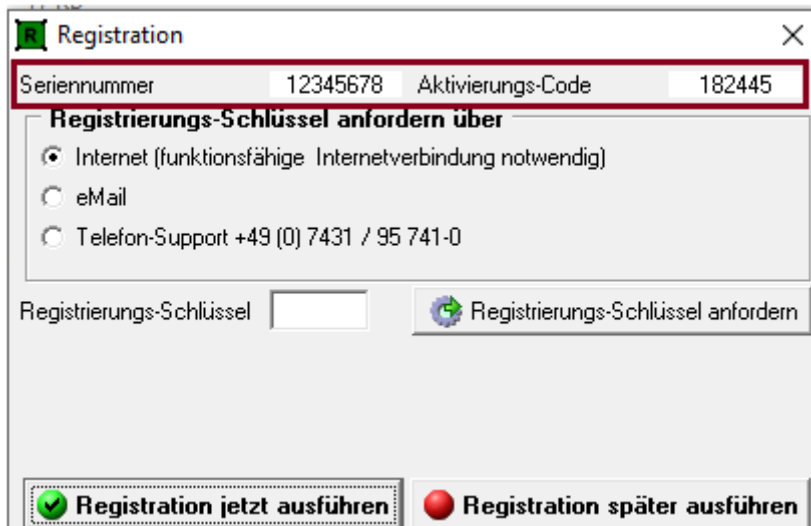

Der *Aktivierungs-Code* berechnet sich anhand der Festplatten-ID, ist also einmalig.

Anhand dieses *Aktivierungs-Codes* und der *Seriennummer* erhalten Sie von uns einen eindeutigen *Registrierungs-Schlüssel*.

Registration jetzt ausführen: Schlüssel wird gespeichert und beim nächsten Programmstart ausgelesen, verglichen und wenn OK dann ist die Software registriert und lauffähig.

Registration später ausführen: Installation wird fortgesetzt, jedoch erhält der Anwender nach der Installation eine Meldung:

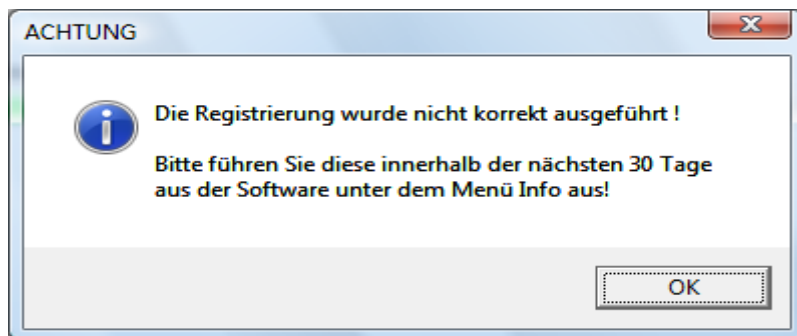

Beim Start der Software dann folgende Meldung

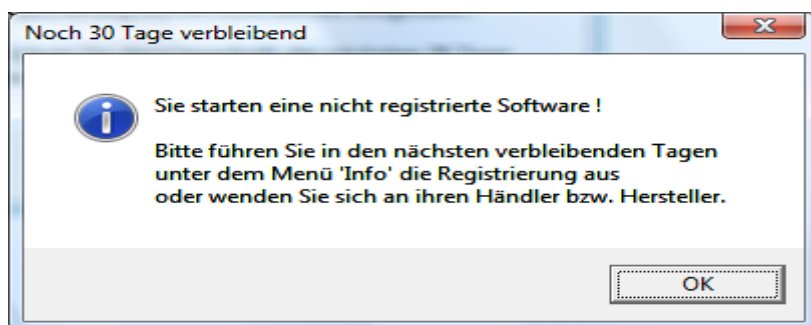

Typische Vorgehensweise bei Aktivierung per E-Mail oder Telefon, d.h. wenn der Schlüssel erst zu einem späteren Zeitpunkt verfügbar ist.

Falls innerhalb der 30 Tage keine Registrierung erfolgt, wird die Laufzeit der Software auf 15 Minuten begrenzt.

Bitte beachten Sie:

Die Registrierung kann nur auf dem Rechner ausgeführt werden, von welchem auch der Schlüssel angefordert wurde (wegen Festplatten-ID), unter anderem **benötigt der angemeldete Windows-Benutzer Adminrechte** damit die Registrierungsdaten in die Windows-Registry geschrieben werden können.